

TRECHO	LARGURA (ml)	COMPRIM. (ml)	MEIO FIO (ml)	ÁREA (m ²)	PASSEIO (m ²)
Rua Manoel Ferreira da Silva	9,00	135,00	285,00	1.215,00	414,00
Rua Dosalina Meira de Quadros	9,00	135,00	285,00	1.215,00	414,00
Rua Andina Meira de Quadros	9,00	160,11	320,22	1.440,99	453,33
Rua Panazollo	8,00	70,00	156,00	560,00	140,00
Rua Barrichello	8,00	70,00	156,00	560,00	140,00
TOTAL		570,11 ml	1.202,22 ml	4.990,99 m²	1.561,33 m²

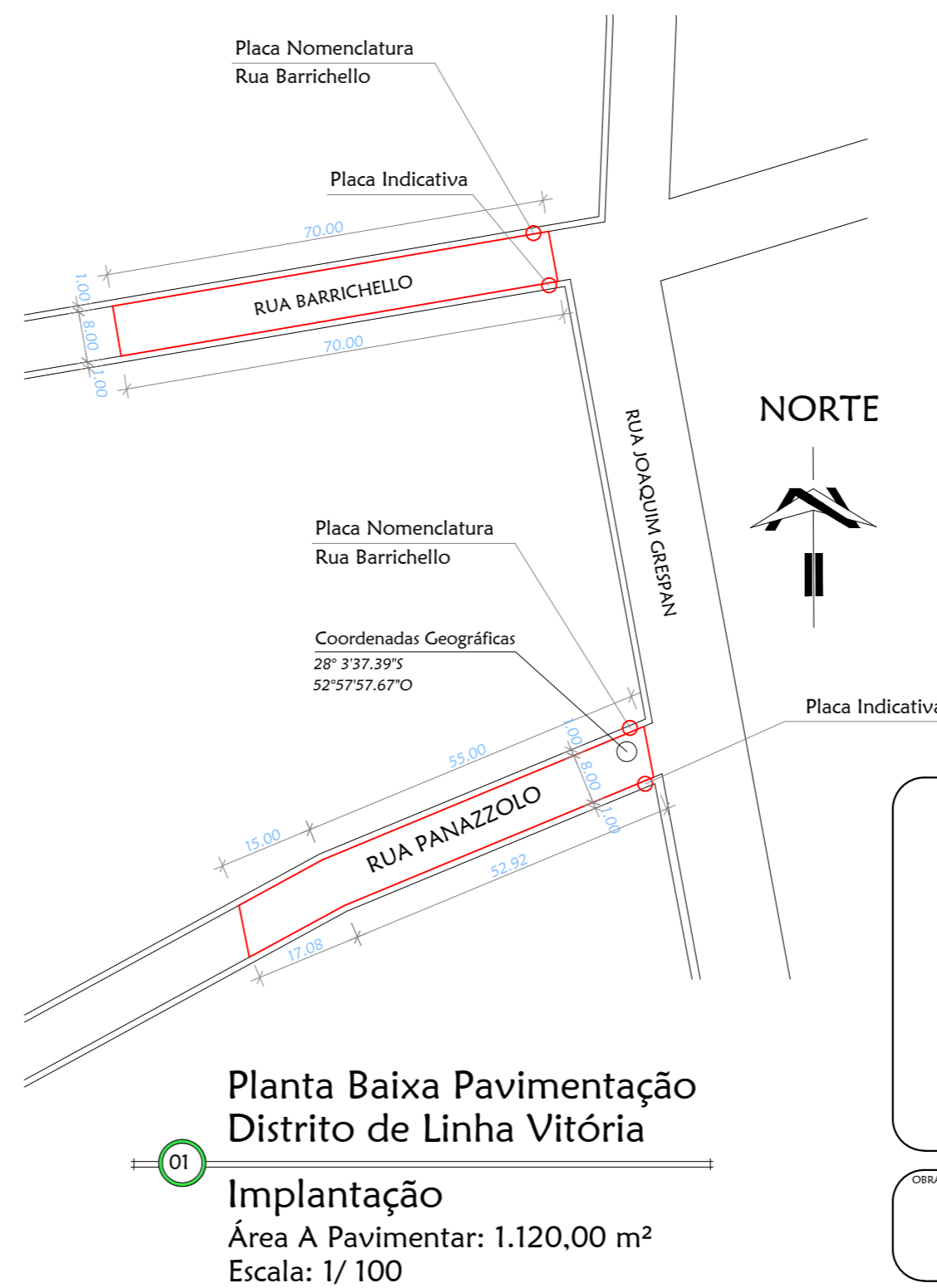
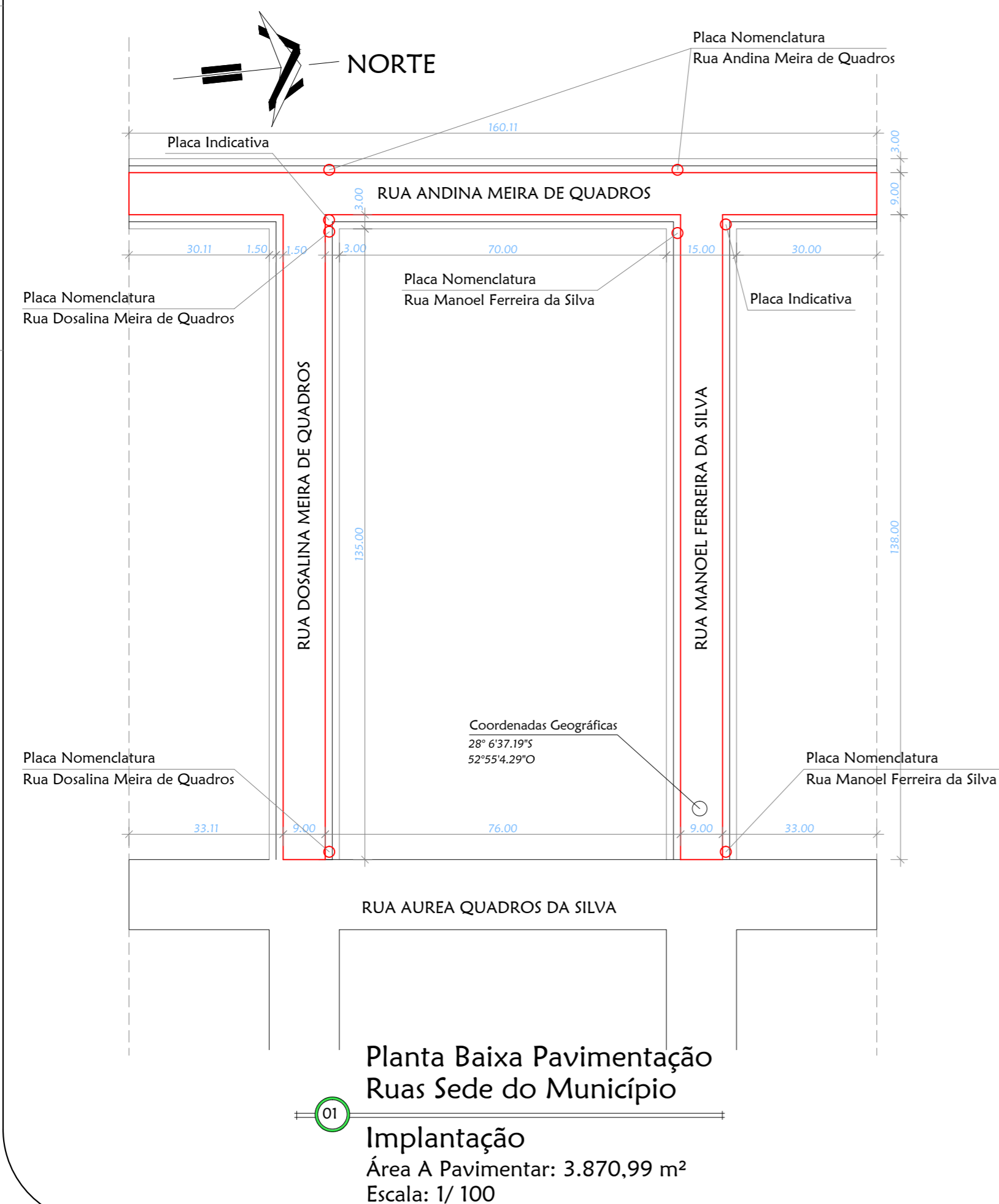
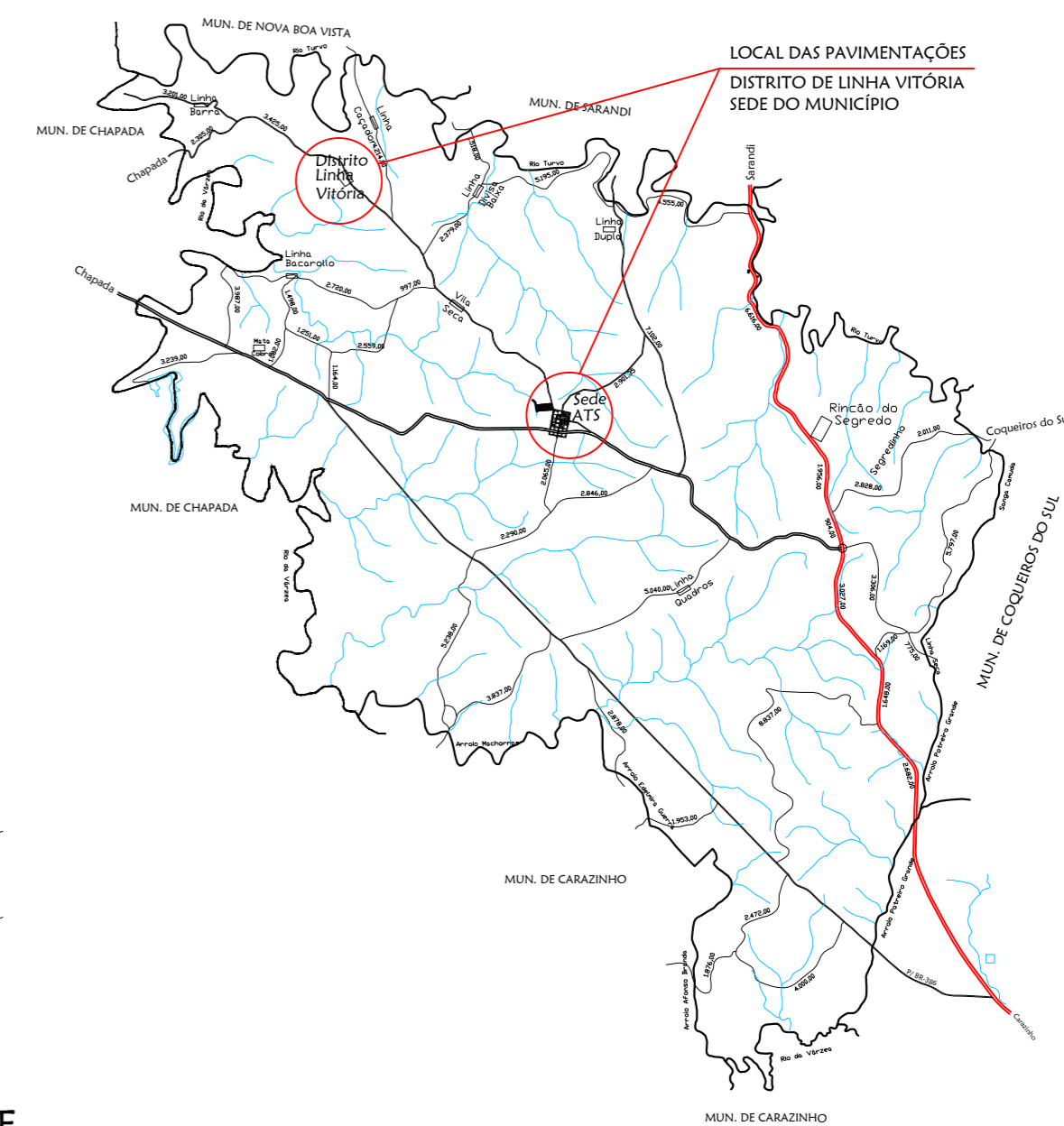

PROPRIETÁRIO: MUNICÍPIO DE ALMIRANTE TAMANDARÉ DO SUL

RESP. TÉCNICO: CLACI WANDSCHEER
ARQUITETA E URBANISTA - CAU RS A38729-0

OBRA: PAVIMENTAÇÃO COM PEDRAS IRREGULARES

LOCAL: RUAS DO MUNICÍPIO DE ALMIRANTE TAMANDARÉ DO SUL / RS

CONCLUSÃO: 4.990,99 m² DATA: FEVEREIRO / 2015 ESCALA: INDICADA

PARANÁ ARQ 01