

Faixa de domínio VRS 801

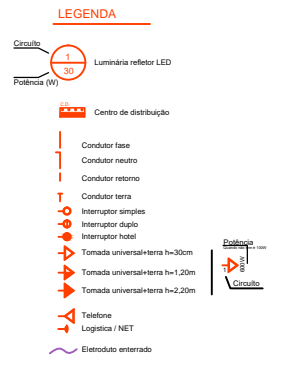

- OBS:
- O sistema será ligado e desligado através do disjuntor geral
  - As lâmpadas devem ser providas de sensor para acionamento (fotocélula)
  - A entrada de luz será monofásica padrão eletrocar (cabo 10mm disjuntor 1x50A)

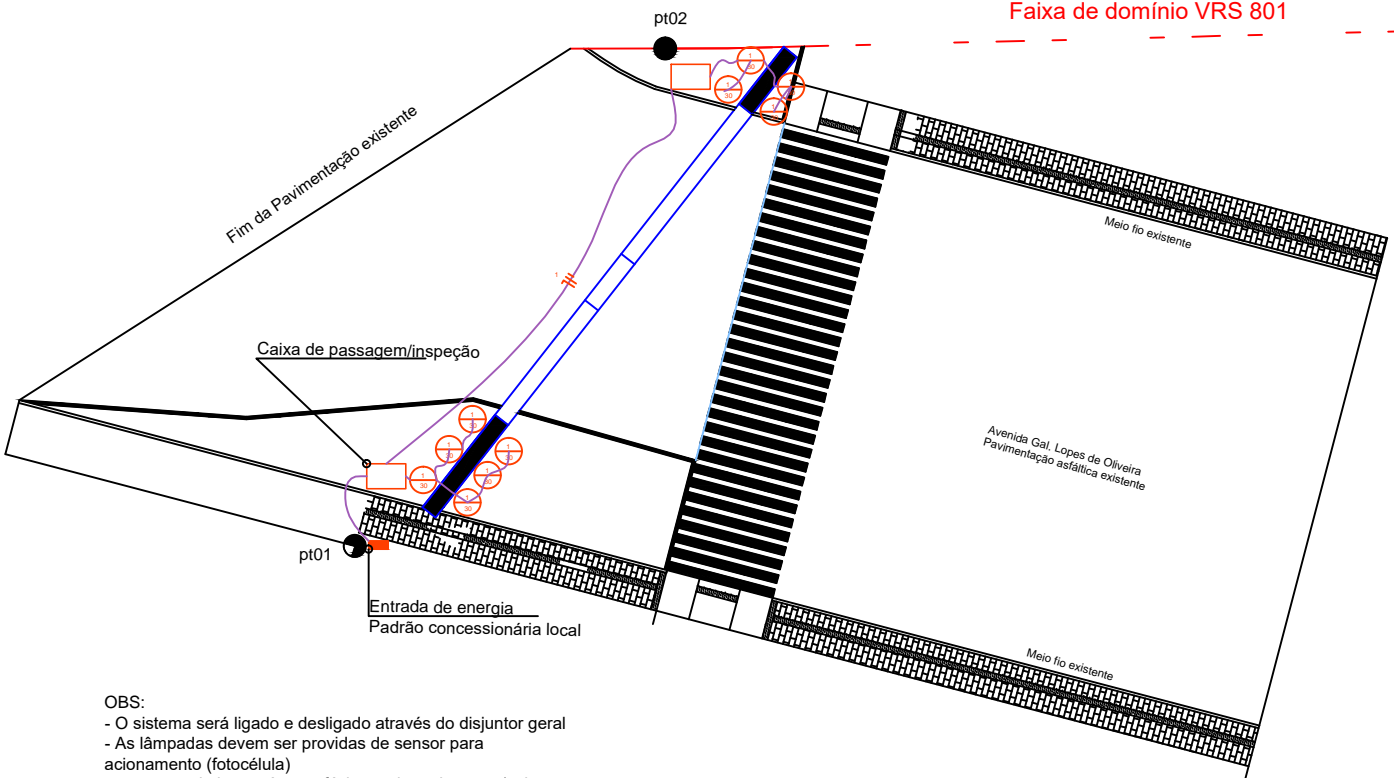
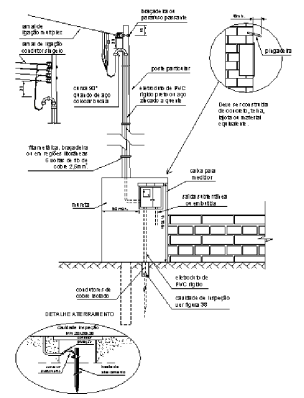

3 VISTA FRONTAL  
Entrada de Serviço  
Projeto Elétrico

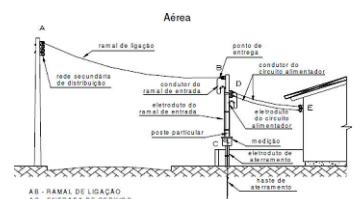

4 VISTA LATERAL  
Entrada de Serviço  
Projeto Elétrico

	<p>PREFEITURA MUNICIPAL DE <b>ALMIRANTE TAMANDARÉ DO SUL - RS</b></p> <p>Rua Pe.Mario Linck, 352 Alm. Tamandaré do Sul - RS CEP: 99523-000</p> <p>Fone: (54) 3615-1154 E-mail: engenharitamatandare@gmail.com</p>		<p>Obra: Portal de acesso</p>
	<p>Prancha: <b>PROJETO ELÉTRICO</b> Planta Baixa</p>		<p>Endereço: Av. Gal. Lopes de Oliveira</p> <p>Município: Alm. Tamandaré do Sul (RS)</p> <p>Mat. Terreno:</p>
<p>Proprietário:  Valdeci Gomes da Silva Prefeito Municipal</p>	<p>Resp. Técnico:  Kelvin Weber Engº Civil - CREA RS 210053</p>	<p>Escala: 1:00</p> <p>Área:</p> <p>Data: dez / 2018</p>	<p>Prancha: <b>E</b> <b>1/1</b></p>