

RUA JOÃO DIAS DE MEIRA NETTO

Passieio

SETOR 002  
QUADRA 006

SETOR 002  
QUADRA 008

ESTRADA OSVALDO VIEIRA SARMENTO

RUA MARIO LINCK

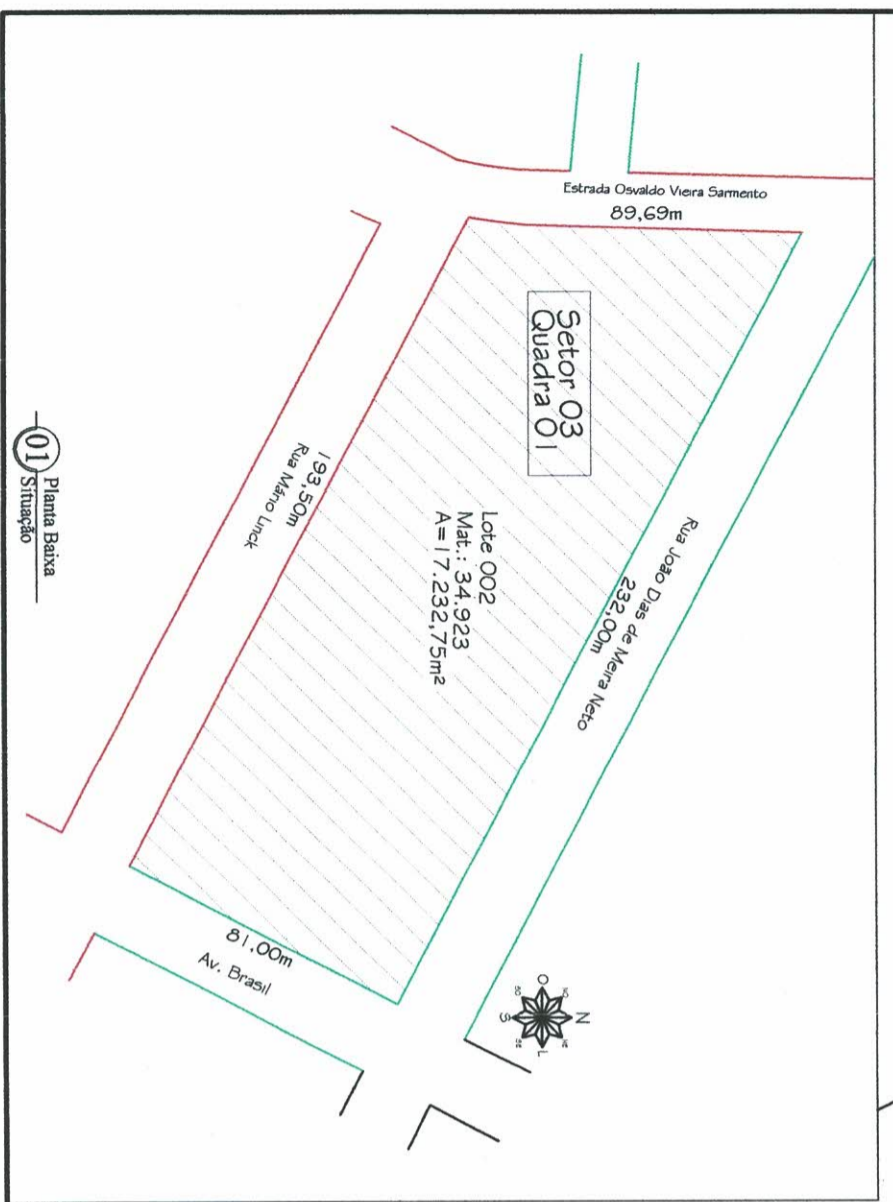

02 Planta Baixa Localizacão

Prefeitura Municipal de Almirante Tamandaré do Sul  
APROVADO E LICENCIADO  
Em 14 de Junho de 2020

Kelvin Weber  
Engenheiro Civil  
CREA/PR 210053

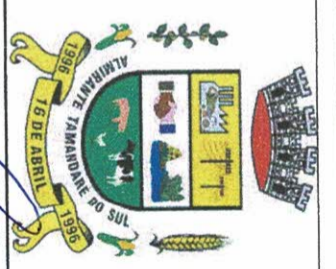

PREFEITURA MUNICIPAL DE  
ALMIRANTE TAMANDARÉ  
DO SUL - RS

Rua Felício Linck, 352  
Aim. Tamandaré do Sul - RS  
CEP: 99523-000

Fone: (51) 3815-1154  
E-mail: engenherotamandare@gmail.com

Proprietário: Resp. Técnico:

Resp. Técnico:

Valido Gomes da Silva  
Problema 3/2020

Kelvin Weber  
Eng. Civil - CREA RS 210053

Objeto:	Centro de Eventos - 1a etapa
Prancha:	Planta Baixa Situação e Localizacão
Endereço:	Rua Av. Brasil
Município:	Aim. Tamandaré do Sul (RS)
Mail. Técnico:	
Escala:	1:1
Área:	375,00m <sup>2</sup>
Data:	junho / 2020
Prancha:	<b>P</b>
	<b>1/6</b>

01 Planta Baixa Situação