

**1** FACHADA LATERAL 1 - ACESSO  
ESCALA 1/50

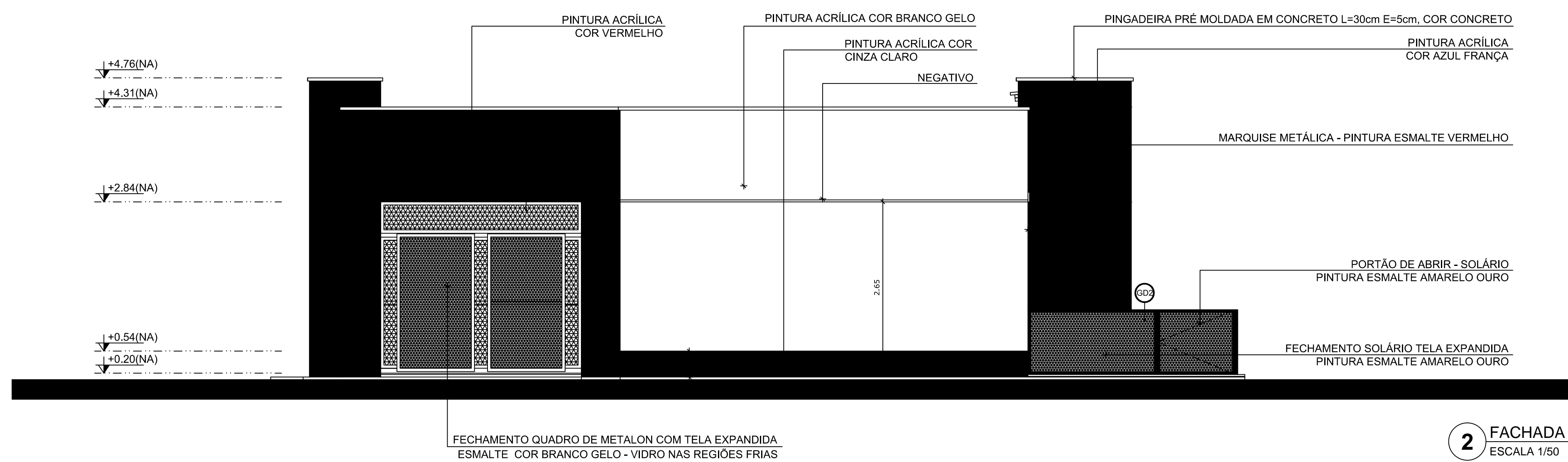

**2** FACHADA LATERAL 2  
ESCALA 1/50

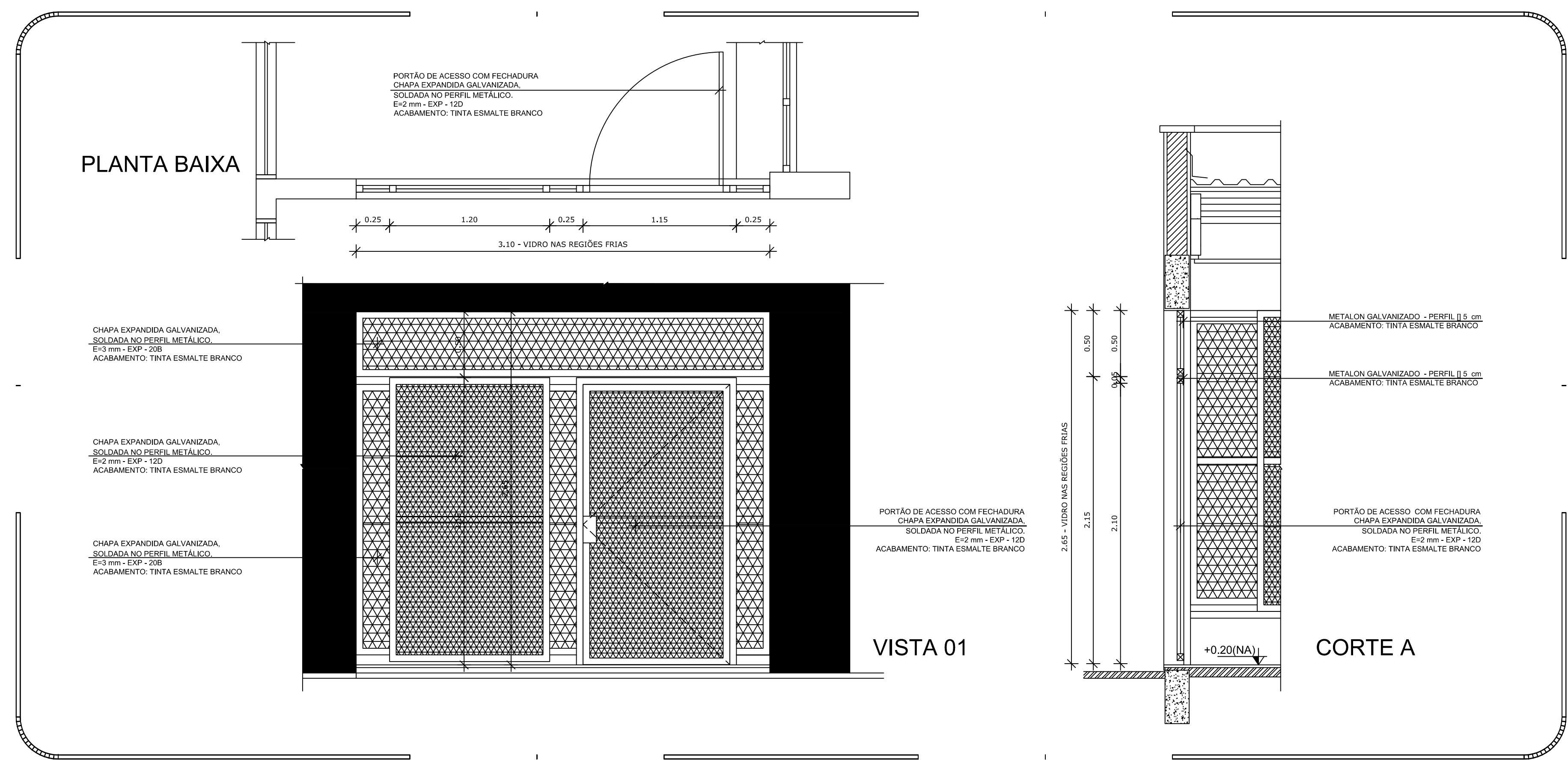

**3** APLICAÇÃO FECHAMENTO PORTÃO  
ESCALA 1/25

**NOTAS**

- MEDIDAS E NÍVEIS EM METROS.
- VERIFICAR POSIÇÃO EXATA DOS PILARES NO PROJETO ESTRUTURAL.
- VERIFICAR DETALHES CONSTRUTIVOS PERTINENTES NAS PRANCHAS DE DETALHAMENTO.
- EM CASO DE CONFLITO DE INFORMAÇÕES ENTRE O PROJETO GRÁFICO E O MEMORIAL DESCRITIVO, PREVALECE A INFORMAÇÃO CONTIDA NOS DESENHOS.
- ALTERAÇÕES NESTE PROJETO SOMENTE COM AUTORIZAÇÃO EXPRESSA DO FNDE

**REFERÊNCIAS:**

- PLANILHA DE QUANTITATIVOS.
- MEMORIAL DESCRITIVO E ESPECIFICAÇÕES TÉCNICAS

**LEGENDA:**

	INDICAÇÃO NÍVEIS PLANTA E CORTE		INDICAÇÃO DE VISTAS
	INDICAÇÃO DE CORTES		ESPECIFICAÇÕES DE MATERIAIS
	INDICAÇÃO DE FACHADAS		INDICAÇÃO DE EIXOS
	INDICAÇÃO DE PORTAS E JANELAS		INDICAÇÃO DE ELEMENTOS (BANCADAS, PRATELEIRAS E ETC.)

**FNDE** Fundo Nacional de Desenvolvimento da Educação

**Ministério da Educação**

**GOVERNO FEDERAL**  
**BRASIL**  
PÁTRIA EDUCADORA

**PROJETO PADRÃO - FNDE**

PROPRIETÁRIO: MUNICÍPIO DE ALMIRANTE TAMANDARÉ DO SUL (RS)

ENDEREÇO: AV. GAL. LOPES DE OLIVEIRA, BAIRRO CENTRO, CEP 99223-000

MUNICÍPIO - UF: ALMIRANTE TAMANDARÉ DO SUL (RS)

---

PROPRIETÁRIO: ADIR GIACOMINI - PREFEITO MUNICIPAL

RESP. TÉCNICO: CREA

ENGENHEIRO CIVIL KELVIN WEBER RS 210053

AUTOR DO PROJETO: CAU

---

DLFO: CREA

RA

---

OBSERVAÇÕES:

---

**MÓDULO DE EDUCAÇÃO INFANTIL**  
**PROJETO DE ARQUITETURA**

COORDENAÇÃO CGEST - Coordenação Geral de Infraestrutura Educacional	FACHADAS		<b>ARQ</b>
	REVISÃO R.00	ESCALA INDICADA	
FORMATO A1(841x594)	DATA EMISSÃO NOVEMBRO/2015		