

1 PLANTA BAIXA  
ESCALA 1/75

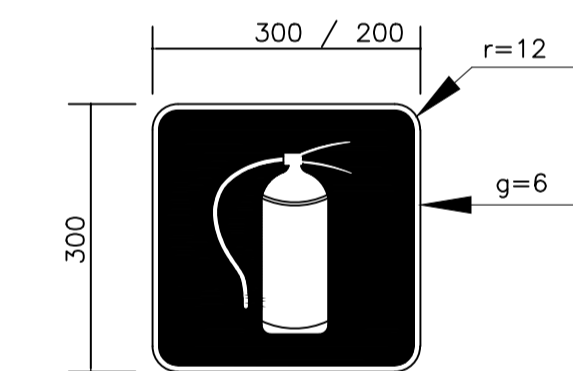

SINALIZAÇÃO CONFORME NBR-13434-1/2

02 PLACAS DE SINALIZAÇÃO DE EXTINTOR  
SEM ESCALA

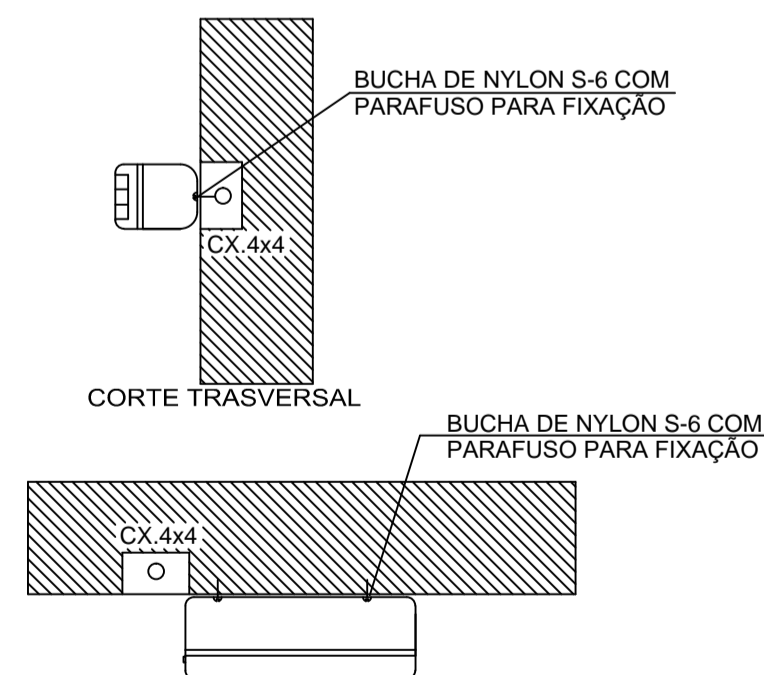

PLANTA BAIXA - INSTALADA NA PAREDE

03 LUMINÁRIA DE EMERGÊNCIA AUTÔNOMA  
SEM ESCALA

**Iluminação de Emergência 30 leds - Lithium**

**Características:**

- Luminária com 30 leds SMD de Auto Brilho;
- Bateria de Lithium 3.7V, 1.2Ah;
- Fluxo luminoso máximo: 120lm / mínimo: 90lm;
- Chave seletora para intensidade de luz;
- Tensão de rede Bivolt automático (127/220V);
- Dimensões: 38,5x30,5x23,5 cm;
- Botão de teste;
- Consumo de energia: 1,5W;
- Autonomia: 6 horas (fluxo mínimo);
- Autonomia: 3 horas (fluxo máximo);

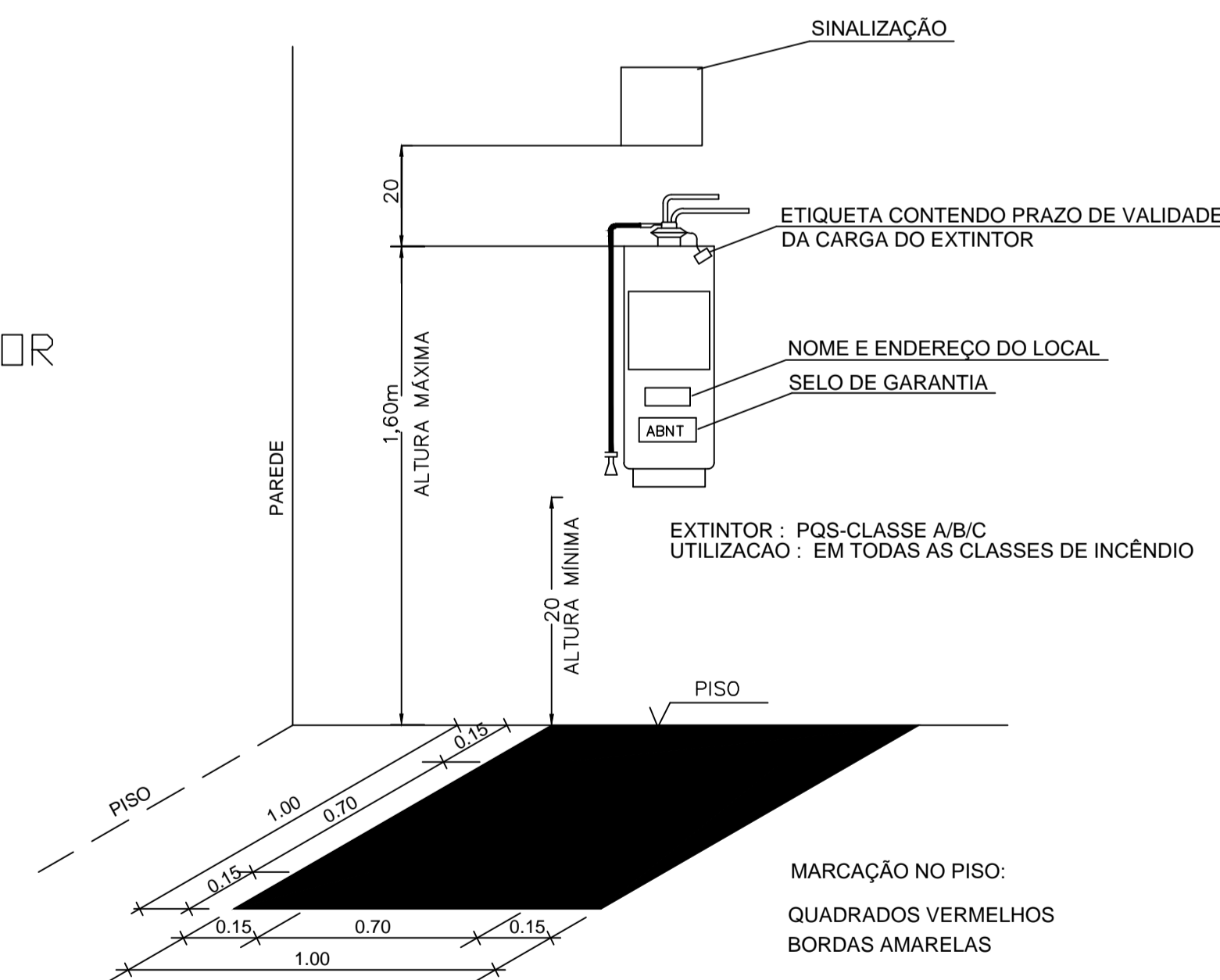

OBS.: COTAS EM METROS

04 DET. - EXTINTOR  
SEM ESCALA

| LEGENDA DE SINALIZAÇÃO       |        |   |
|------------------------------|--------|---|
| SÍMBOLO                      | QUANT. | DESCRIÇÃO   |
| 13<br>250x125mm              | 01     | PLACA DE SINALIZAÇÃO DE ORIENTAÇÃO DE SAÍDA (DIREITA OU ESQUERDA) INSTALADA NA PAREDE A 180cm DO PISO A SUA BORDA SUPERIOR. |
| 17<br>250x125mm              | 01     | PLACA DE SINALIZAÇÃO DE ORIENTAÇÃO DE SAÍDA INSTALADA NO TETO OU NA PAREDE A 10cm DA PORTA                                  |
| 23<br>200x200mm              | 01     | PLACA DE SINALIZAÇÃO INDICANDO O LOCAL DE INSTALAÇÃO DOS EXTINTORES DE INCÊNDIO INSTALADA NA PAREDE A 180cm DO PISO         |
| 05                           |        | PONTO DE ILUMINAÇÃO DE EMERGÊNCIA DE ACLARAMENTO - BLOCO AUTÔNOMO   |
| LEGENDA DE C.I. - EXTINTORES |        |   |
| SÍMBOLO                      | QUANT. | DESCRIÇÃO   |
| 01                           |        | EXTINTOR PORTÁTIL C/ CARGA DE PÓ ABC C/ CAPACIDADE EXTINTORA 2-A20-B-C 6kg  |

OS PROJETOS DEVEM SER ADAPTADOS TECNICAMENTE CONFORME AS NECESSIDADES MUNICIPAIS.

**FNDE** Fundo Nacional de Desenvolvimento da Educação

Ministério da Educação

GOVERNO FEDERAL  
**BRASIL**  
PÁTRIA EDUCADORA

**PROJETO PADRÃO - FNDE**

PROPRIETÁRIO: MUNICÍPIO DE ALMIRANTE TAMANDARÉ DO SUL (RS)  
ENDEREÇO: AV. GAL. LOPES DE OLIVEIRA, BAIRRO CENTRO, CEP 98523-000  
MUNICÍPIO - UF: ALMIRANTE TAMANDARÉ DO SUL (RS)



PROPRIETÁRIO  
ADIR GIACOMINI - PREFEITO MUNICIPAL

RESP. TÉCNICO: CREA  
ENGENHEIRO CIVIL KELVIN WEBER RS 210053

AUTOR DO PROJETO: CAU

DLFO: CREA

RA

OBSERVAÇÕES:

**MÓDULO DE EDUCAÇÃO INFANTIL  
PROJETO DE INSTALAÇÕES**

COORDENAÇÃO  
CGEST - Coordenação Geral de Infraestrutura Educacional

PREVENÇÃO E COMBATE A INCÊNDIO  
Iluminação de emergência, Sinalização e Extintores

**HIN**

REVISÃO  
R.00

ESCALA  
INDICADA  
DATA EMISSÃO  
AGOSTO/2015

FRANCHA  
01/01

FORMATO  
pers(745x420)